

## 9105 - Centro Internacional Náutico Fluvial y Portuario

### Evidencias de Actividades de Formación ejecutadas

Estimado instructor. Por favor diligencie la información suministrada para evidenciar su labor, organizando los datos en las fases correspondientes.

1. PLANEACIÓN. Registro de Actividades por ficha para los días programados de formación.
2. EJECUCIÓN. Evidencias de las actividades (pantallazos, talleres resueltos, enlaces de actividades, etc.).
3. VERIFICACIÓN. Observaciones, comentarios y sugerencias sobre situaciones presentadas en la ejecución de la FPI.

Formación Profesional Integral

### 1. PLANEACIÓN. REGISTRO DE ACTIVIDADES DE FORMACIÓN DESESCOLARIZADAS CINAFLUP

Instructor	Ficha	Programa de formación	Actividad	Duración estipulada	Medio de entrega evidencia (LMS/Correo /WhatsApp/YouTube, etc.)	Fechas	Canal de Atención (plataforma, chat, WhatsApp, etc.)
	2940113	PRODUCCION ACUICOLA	Formación	20	Correo	2025 Del 4 al 8 de agosto	Whatsapp Teléfono
	3184364	PRODUCCION ACUICOLA	Formación	20	Correo	2025 Del 4 al 8 de agosto	Whatsapp Teléfono

	3184265	PRODUCCION ACUICOLA	Formación	20	Correo	2025	Del 14 al 15 de agosto	Presencial Whatsapp Teléfono
	3184370	PRODUCCION ACUICOLA	Formación	20	Correo	2025	Del 11 al 15 de agosto	Presencial Whatsapp Teléfono
	2940113	PRODUCCION ACUICOLA	Formación	20	Correo	2025	Del 19 al 22 de agosto	Whatsapp Teléfono
	3184364	PRODUCCION ACUICOLA	Formación	20	Correo	2025	Del 19 al 22 de agosto	Presencial Whatsapp Teléfono
RICARDO ALBERTO MENDOZA SOLANO	2928899	PRODUCCION ACUICOLA	Formación	20	Correo	2025	Del 25 al 29 de agosto	Presencial Whatsapp Teléfono

RICARDO ALBERTO MENDOZA SOLANO	2940112	PRODUCCION ACUICOLA	Formación	20	Correo	Del 25 al 29 de agosto 2025	Presencial Whatsapp Teléfono
---	---------	------------------------	-----------	----	--------	--------------------------------	------------------------------------

2. EJECUCIÓN. Evidencias de las actividades (pantallazos, talleres resueltos, enlaces de actividades, etc.).









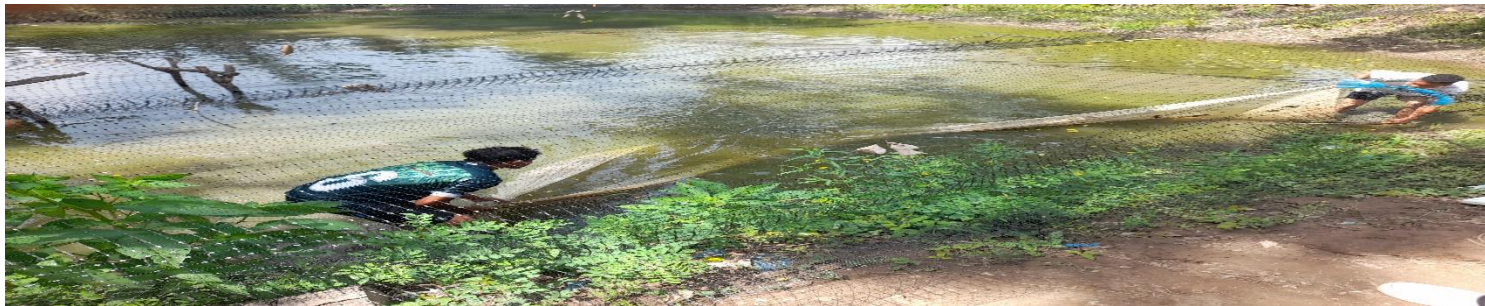



**VERIFICACIÓN. Observaciones, comentarios y sugerencias sobre situaciones presentadas en la ejecución de la FPI.**

Ficha	Observaciones y situaciones presentadas	Alternativas Planteadas	Comentarios y resultados



